

# Organistvarmer Mov



**Effekt:** 750 watt 230V.

**Skærm:** 1200 x 1200 mm

## Fodklaviaturovn

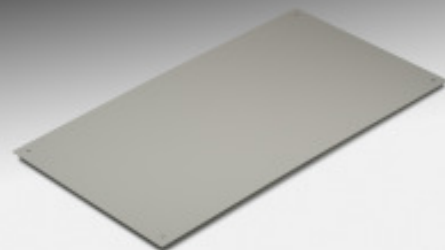

**Effekt:** 140 watt 230V.

**Ovn:** 400 x 900 x 12 mm

MOV organistvarmer benyttes som lokal varmekilde bag orgelbænken.

Især når organisten øver i kirken udenfor de egentlige tjenester, vil det være formålstjenstligt med en mulighed for lokal opvarmning ved orgelet, uden at skulle opfyre hele kirkerummet. Selvom et moderne varmeanlæg giver mulighed for at benytte ovnene ved orgelet separat, vil der ofte være trækproblemer når kun en del af rummet opvarmes.

MOV organistvarmer er en lodretstående lavtemperatur varmeskærm, som kaster varmen fremad. Med den begrænsede overfladetemperatur og indbyggede trinløse styring opnås en behagelig og ufarlig strålevarme. Skærmen er forsynet med to varmezoner, varmest ved benene hvor varmebehovet er størst.

Organistvarmeren er forsynet med hjul og er derfor let at tage frem når der er brug for den - og let at opbevare når den ikke er i brug.

Tilsluttes alm. stikkontakt.  
Forsynet med elektronisk regulering.